



5. ANNEXES

5.1 ANNEXES N°1 : PLANCHES GRAPHIQUES DU PROJET

Voir planches graphiques aux pages suivantes.

RESTAURATION DE LA CONTINUITÉ ÉCOLOGIQUE DE LA MALENCOURIE - SITE 5

Projet (PRO)

Plan de phasage : Phase 1 - Etape 1

réf / 15.002-PRO-02

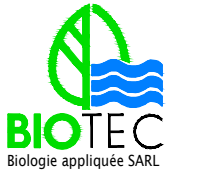
92, quai Pierre Scize 69005 LYON Tel : 04 78 14 06 06 E-Mail : biotec@biotec.fr	CONTRÔLE : N. Debès RELEVÉ : C. Dauriat / mars 15 N. Debès / mars 15 C. Dauriat / avril 18	DESSIN : C. Dauriat / juin 18 MODÈRE : C. Dauriat / avril 18	FORMAT : 1148 x 778 MODÈRE
			
	Plan de phasage : Phase 1 - Etape 1		
	réf / 15.002-PRO-02		

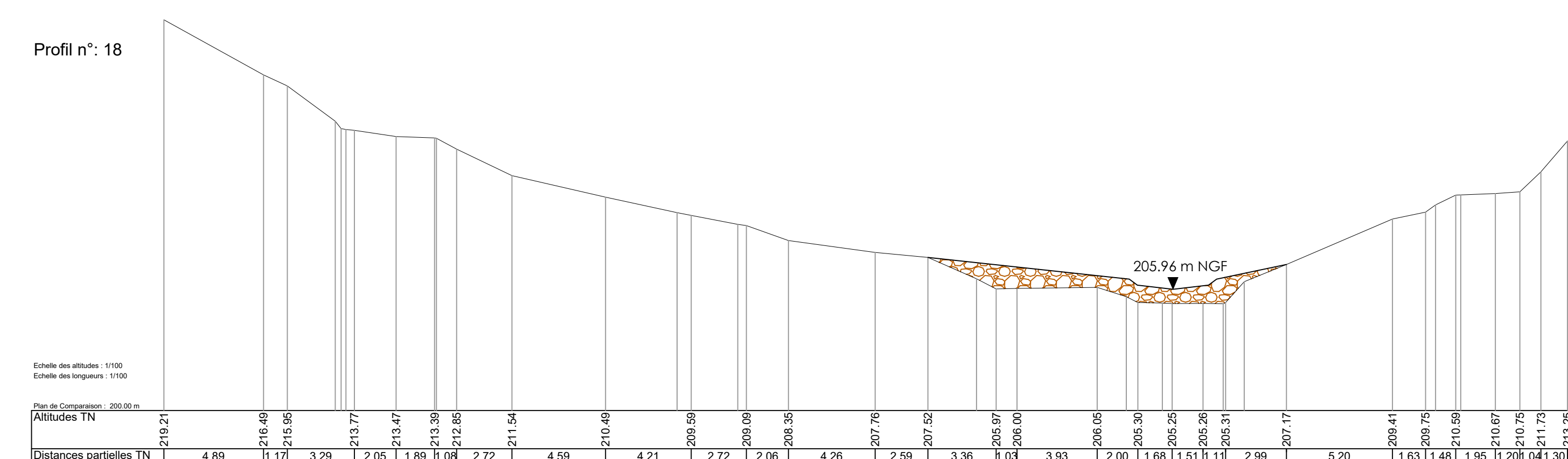
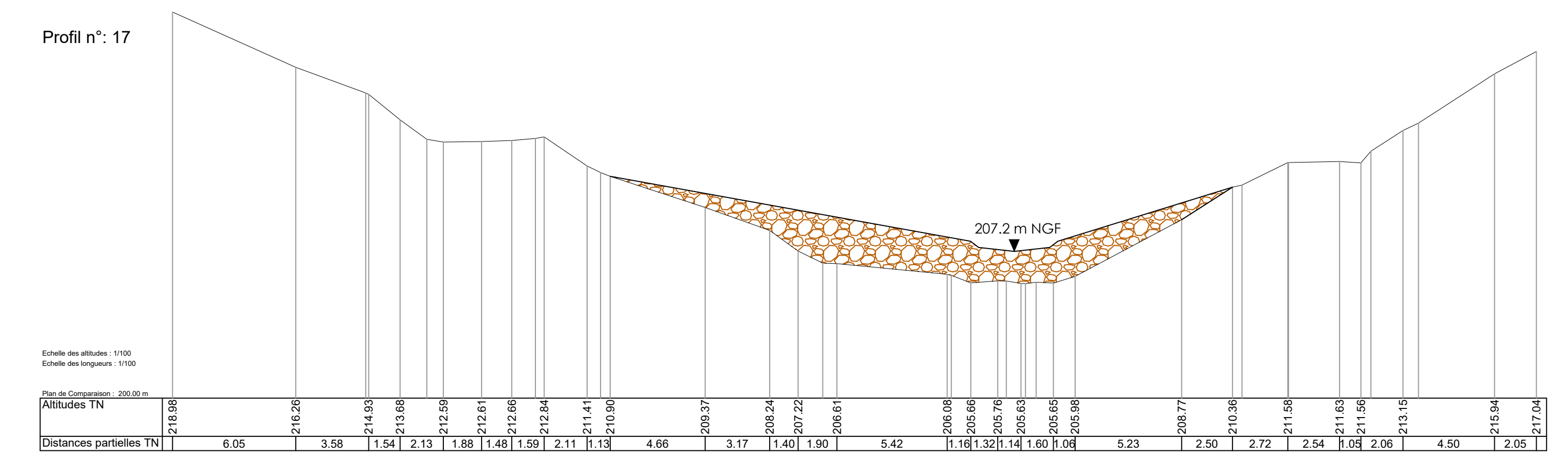
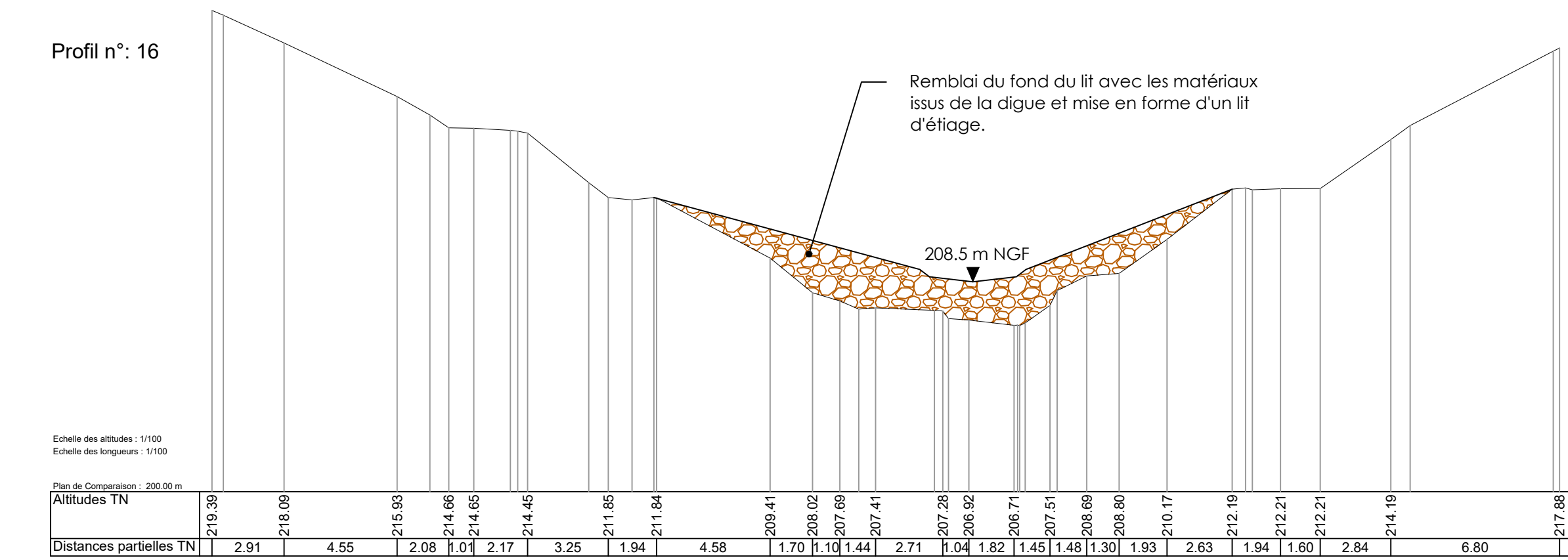
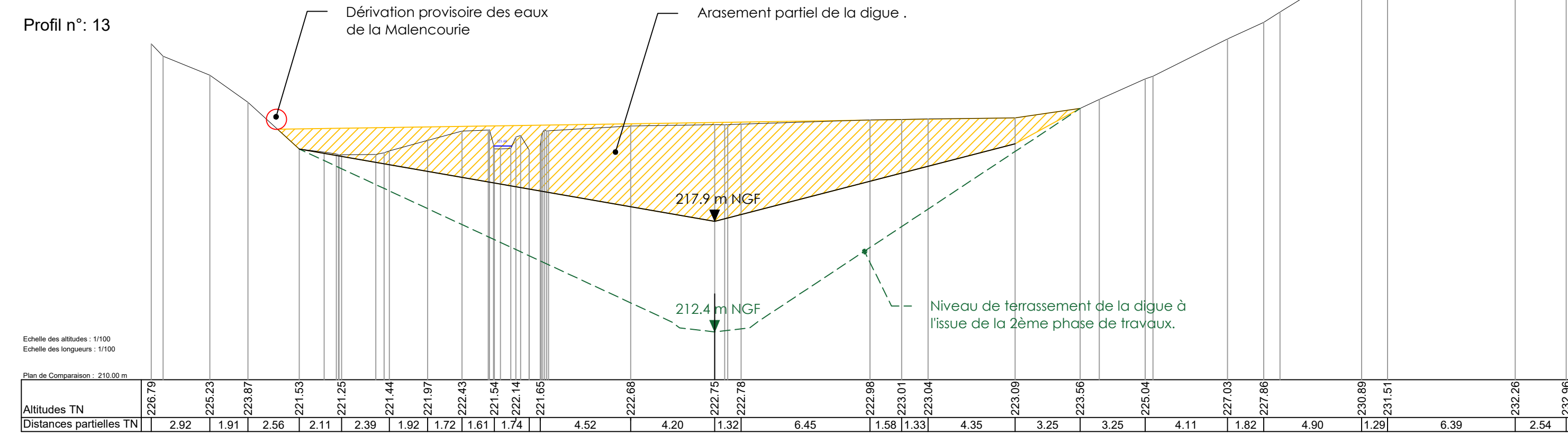
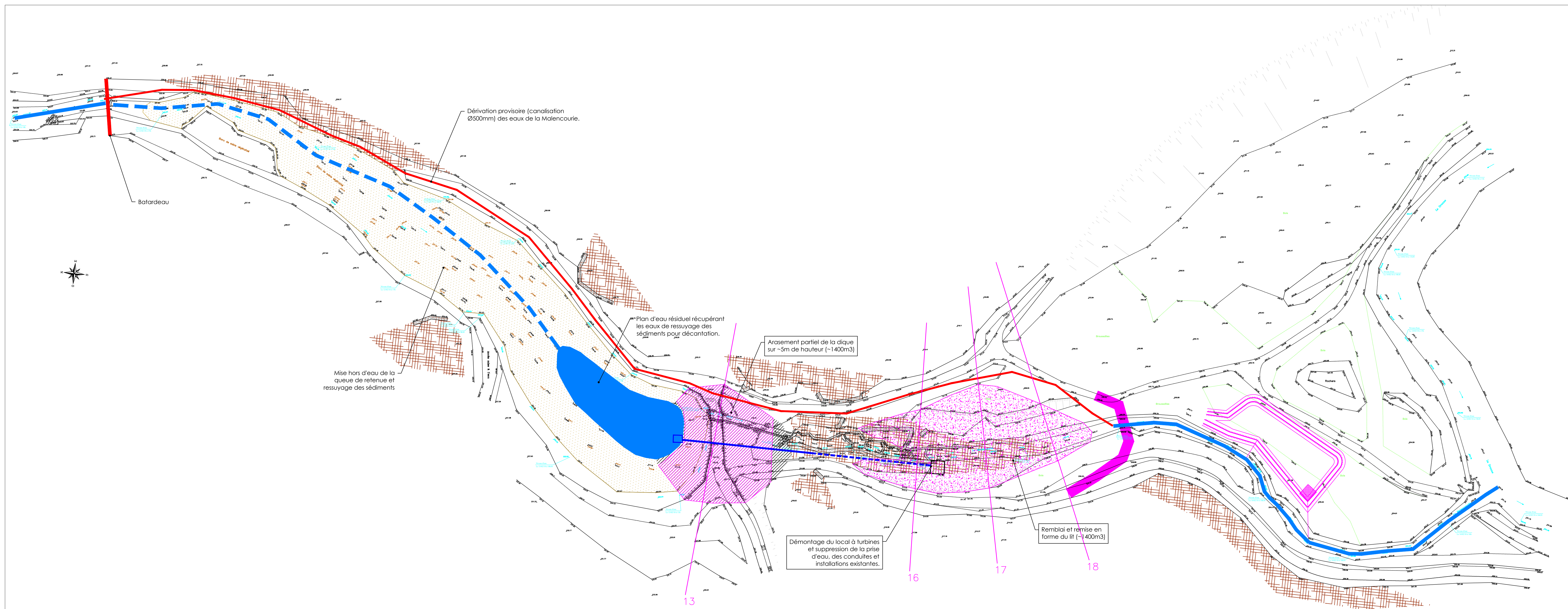

**RESTAURATION DE LA CONTINUITE ECOLOGIQUE
DE LA MALENCOURIE - SITE 5**

Projet (PRO)

Plan de phasage : Phase 1 - Etape 3

réf / 15.002-PRO-04

92, quai Pierre Scize 69003 LYON Tel : 04.78.14.04.06 E-Mail : biotec@biotec.fr	
--	--

CONTROLÉ: N. Debais	FORMAT: 1148 x 639
RELEVÉ: C. Dauriat / mars 15	DESSINE: C. Dauriat / juin 18
MODIFIÉ: N. Debais / mars 15	
C. Dauriat / avril 18	

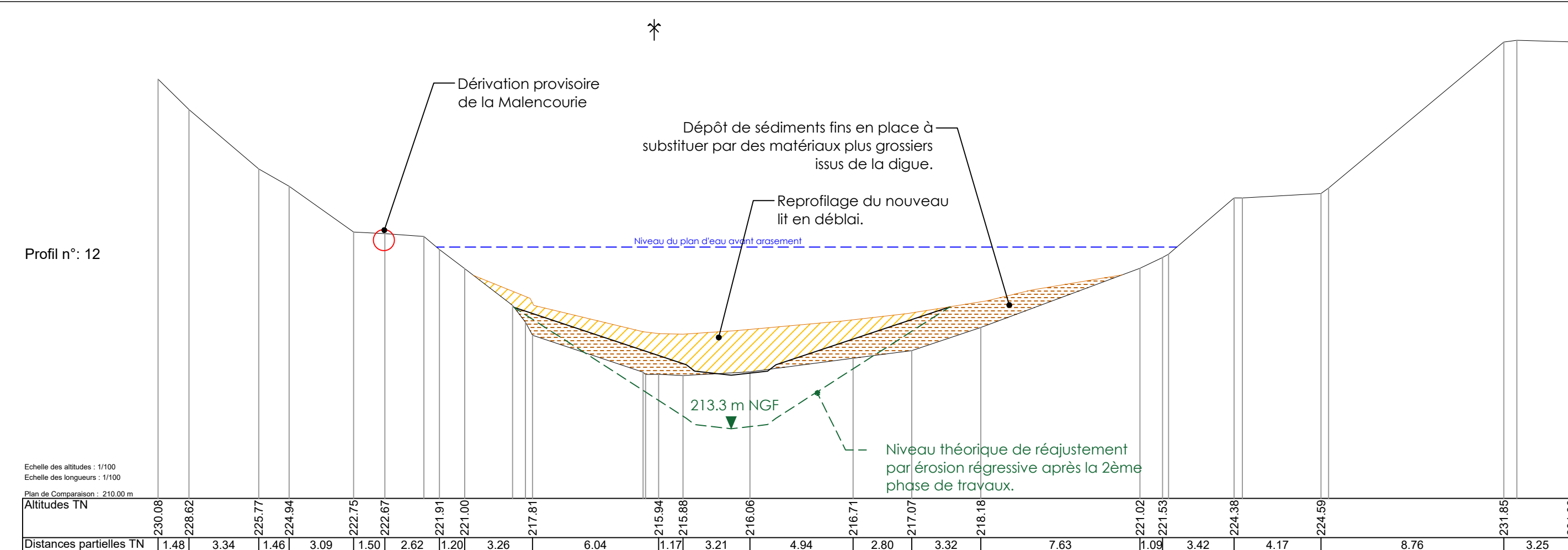
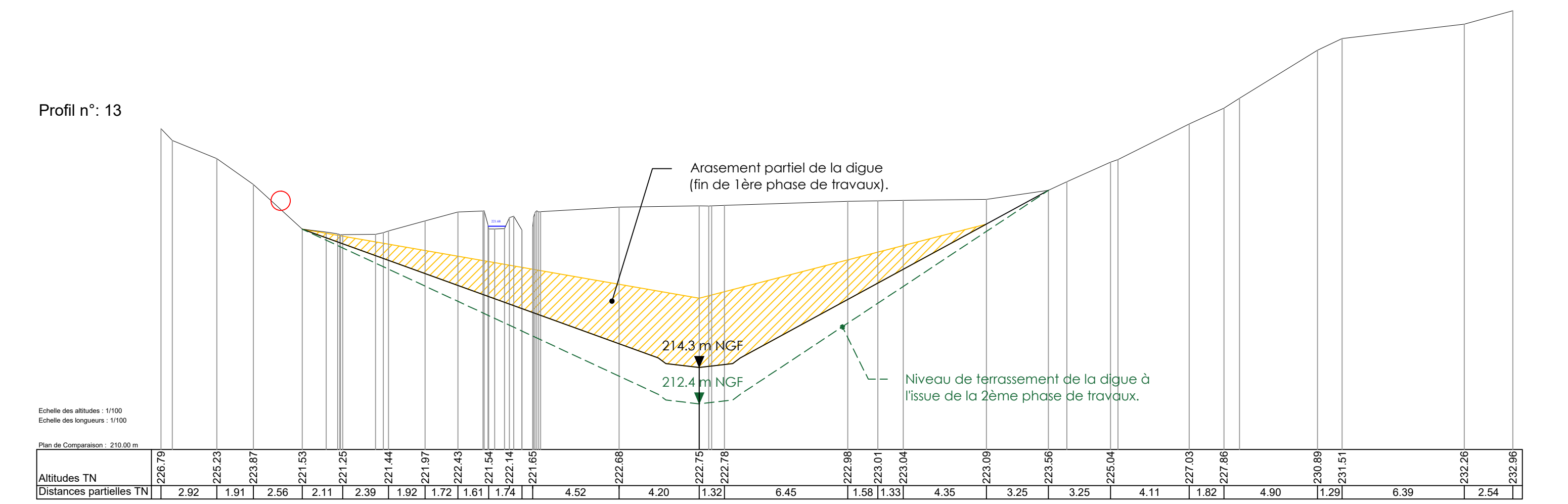
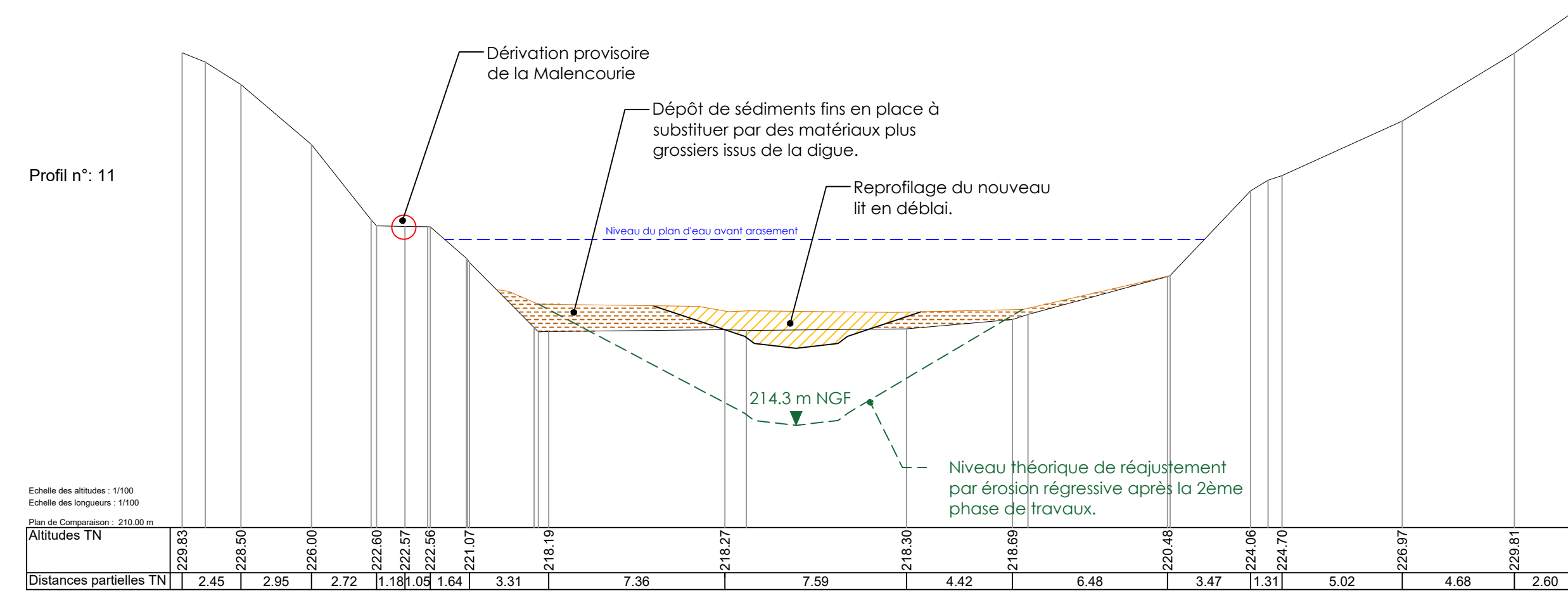
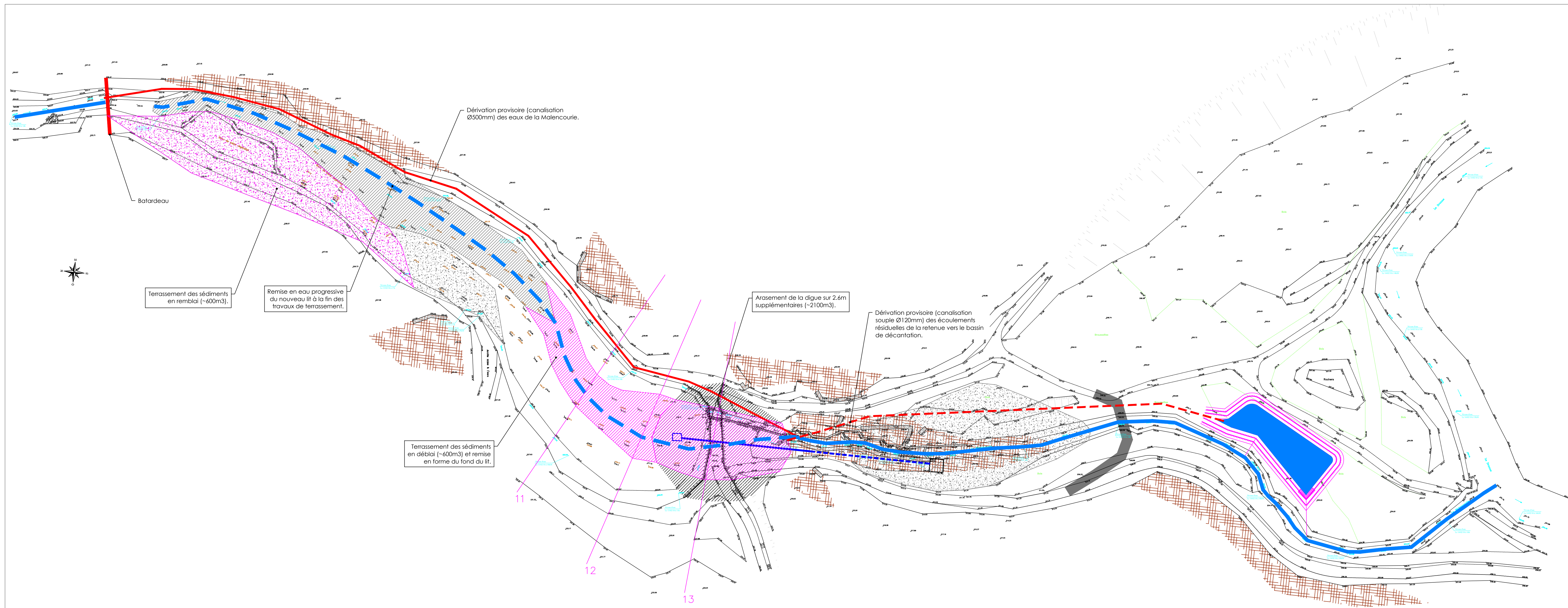



PARC NATUREL REGIONAL PERIGORD-LIMOUSIN
Centre administratif - La Barde
24450 LA COQUILLE

RESTAURATION DE LA CONTINUITÉ ÉCOLOGIQUE
DE LA MALENCOURIE - SITE 5

Projet (PRO)

Plan de phasage : Phase 1 - Etape 4

réf / 15.002-PRO-05

92, quai Pierre Scize
69005 LYON
Tel : 04 78 14 04 06
E-Mail : biotec@biotec.fr



RELEVÉ	DESSINÉ	MODIFIÉ
C. Dauriat / mars 15	C. Dauriat / juin 18	
N. Debais / mars 15		
C. Dauriat / avril 18		

